



Grundejerforeningen "Brinken"
v/ Arne Refslund
Åbrinken 10
6900 Skjern

Sikkerhed på „Brinkens“ legeplads.

Som lovet i brevet dateret 6. juni 2002 fremsendes hermed rapporten om sikkerhed på jeres legeplads.

Rapporten påpeger, at der er en del hovedklemfælder på jeres legeplads samt enkelte stroppefang.

Skjern Kommune vurderer, at de fejl der bør udbedres først, er hovedklemfælder og stroppefælder. Denne vurdering er baseret på, at disse fejl på legeredskaber har medført dødsfald.

I anmodes om at fremsende en plan for, i hvilken rækkefølge I vil udbedre fejl/manglerne i henhold til rapporten, og hvornår I vil udbedre disse.
Planen anmodes være Skjern Kommune i hænde senest den 5. december 2002.

Skjern Kommune har besluttet, at der kan bevilges et tilskud på 8.000 kr. i 2003 af midlerne fra Legepladspuljen til udbedring af manglerne/fejlene. Tilskuddet udbetales mod fremsendt kvittering.

Såfremt I ønsker det, vil Skjern Kommune gerne afholde et møde med jer om legepladsen. For aftale om et møde kan Birgit S. Hansen kontaktes på tlf. 96 80 36 41 eller gartnerformand Kristian Kjærgaard på tlf. 96 80 36 48.

Med venlig hilsen

Birgit Schou Hansen

Bilag:
Inspektionsrapport.



Inspektionsrapport

Dato: 21-08-2002

Kunde nr.:

Sign: A.L.L.

Kunde: Skjern Kommune

Vej & park
Snedkervej 2
6900 Sjern

Inspektion er foretaget d. 21-08 -2002

Legepladsen: Skovbrinken i skoven
Adresse : Skovbrinken
Post nr : 6900
By: Skjern

Kontaktperson: Kristian Kjærgård
Telefon nr.: 96803500
Telefax nr.:
E-mail adresse: tekk@skjern.dk

Efter følgende bestemmelser:

DS/EN 1176, 1998 og DS/EN 1177, 1997

KOMPAN A/S – Nordic Division

Certificeret Legepladsinspektør
Allan Linde Larsen

DS/EN 1176-1 generelle sikkerhedskrav

1	Emne og anvendelsesområde
2	Normative referencer
3	Definitioner
4	Sikkerhedskrav
4.1	Materialer
4.1.1	Generelt
4.1.2	Brændbarhed
4.1.3	Træ og lignende produkter
4.1.4	Metaller
4.1.5	Syntetiske materialer
4.1.6	Farlige stoffer
4.2	Udformning og fremstilling
4.2.1	Generelt
4.2.2	Konstruktionsintegritet
4.2.3	Adgang for voksne
4.2.4	Beskyttelse mod fald
4.2.5	Redskabers finish
4.2.6	Bevægelige dele
4.2.7	Beskyttelse mod fastklemning
4.2.8	Zoner
4.2.9	Adgange
4.2.10	Sammenføjninger
4.2.11	Komponenter, der slides
4.2.12	Tove
4.2.13	Kæder
4.2.14	Fundamenter
6	Informationer, som fabrikanten/leverandøren skal fremskaffe
6.1	Generelle produktoplysninger
6.3	Oplysninger vedr. installationen
6.4	Oplysninger om inspektion og vedligeholdelse
7	Mærkning

DS/EN 1176-2 Gynger

1	Emne og anvendelsesområde
2	Normative referencer
3	Definitioner
4	Sikkerhedskrav
4.1	Generelt
4.2	Frihøjde H2
4.3	Sikkerhedsafstand til sæde h4 for etpunktsgynger (type 3)
4.4	Mindste frihøjde og stabilitet for gyngesæder med mere end et ophængningspunkt
4.5	Ophæng
4.6	Sæder og platforme (type 3)
4.7	Dynamisk belastning af gyngeredskaber
4.8	Konstruktionsintegritet
4.9	Stativer
4.10	Stødområde
4.11	Supplerende krav til gynger med flere rotationsakser (type 2)
4.12	Supplerende krav til etpunktsgynger (type 3)

DS/EN1176-3 rutschebaner

1	Emne og anvendelsesområde
2	Normative referencer
3	Definitioner
4	Sikkerhedskrav
4.1	Generelt
4.2	Adgang
4.3	Siddeområde
4.4	Rutscheområde
4.5	Udløbsområde
4.6	Sider og profiler
4.7	Rutschebanens overflade
4.8	Stødområde
4.9	Tunnelrutschebane og kombineret tunnelrutschebane

DS/EN 1176-4 yderl. sikkerhedskrav, svævebaner

1	Emne og anvendelsesområde
2	Normative referencer
3	Definitioner
4	Sikkerhedskrav
4.1	Generelt
4.2	Bæreliniens fastgørelser samt den bærende konstruktion
4.3	Beregning af kræfter, der indvirker på bærelinien
4.4	Stop
4.5	Løbekat
4.6	Ophænget
4.7	Svævebaner opstillet parallelt
4.8	Håndgreb
4.9	Sæder
4.10	Hastighed
4.11	Fri faldhøjde
4.12	Frihøjde
4.13	Frihøjde til bærelinie
4.14	Stødområde (sikkerhedsområde)

DS/EN 1176-5 Karruseller

1	Emne og anvendelsesområde
2	Normative referencer
3	Definitioner
4	Karruseltypen
4.1	Generelt
4.2	Beskrivelse af karruseltypen
5	Sikkerhedskrav
5.1	Generelt
5.2	Fri faldhøjde
5.3	Mindsterum (se figur 6 og 7)
5.4	Underlag
5.5	Pladser
5.6	Akse
5.7	Omdrejningshastighed
5.8	Håndgreb
5.9	Belastningskapacitet og stabilitet
6	Typespecifikke krav
6.1	Karruseltypen A (roterende stolpe)
6.2	Karruseltypen B (klassisk karrusel)
6.3	Karruseltypen C (roterende paddehatte, hængende bøjler)
6.4	Karruseltypen D (på bane)
6.5	Karruseltypen E (drejelige skiver)

DS/EN 1176-6 Vipper

1	Emne og anvendelsesområde
2	Normative referencer
3	Definitioner
4	Sikkerhedskrav
4.1	Generelt
4.2	Fri faldhøjde
4.3	Sidde-/ståfladens højde
4.4	Sidde-/ståfladens hældning
4.5	Klemning
4.6	Dæmpning
4.7	Fodstøtter
4.8	Håndstøtter
4.9	Profiler
4.10	Fastklemning
4.11	Faldrum

DS/EN 1176-7 installation,Inspektion etc.

1	anvendelsesområde
2	Normative referencer
3	Definitioner
4	Generelt
5	Installation
6	Inspektion og vedligeholdelse
7	Inspektionsplan
8	Drift

DS/EN 1177 Stødabsorberende legepladsunderlag

1	Anvendelsesområde
2	Normative referencer
3	Definitioner
4	Sikkerhedskrav
5	Oplysninger fra producenten eller leverandøren

Inspektion af legeplads

Efter standarder DS/EN 1176 og DS/EN 1177

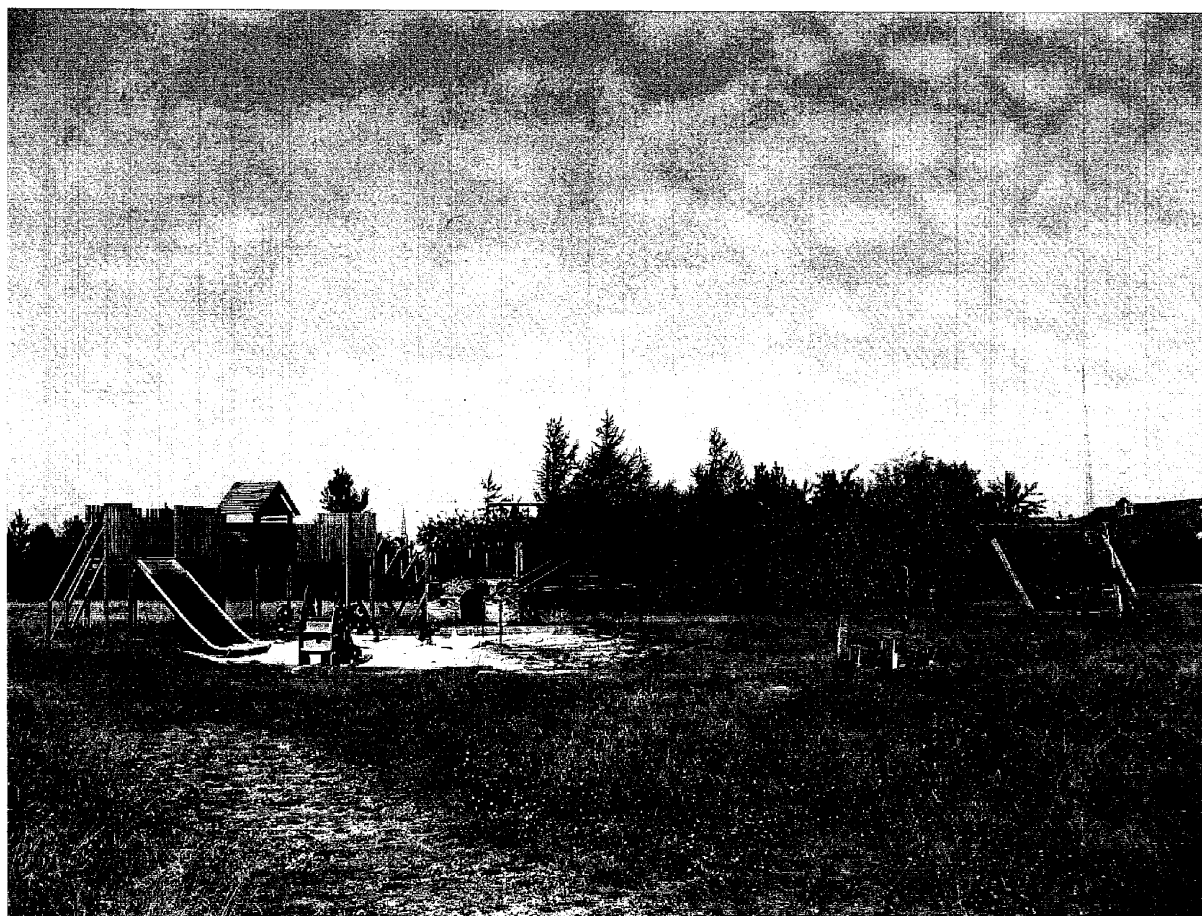

"Skovbrinken "

Kundenavn: Skjern Kommune Vej & park

Afdeling:

Legeplads: Skovbrinken

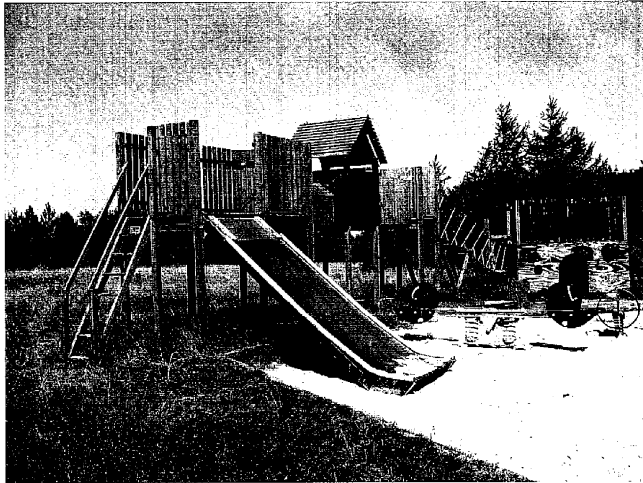

Opfylder ikke gældende standard.

Redskab: Kombi anlæg
Årstal: ?
Firma: Hjemmebygget

Reparationsbeskrivelse:

DS/EN1177
DS/EN1176- 7
Punkt:



Opfylder ikke gældende standard.

Redskab: Kombi anlæg
Årstal: ?
Firma: Hjemmebygget

Reparationsbeskrivelse:

Sider på banen har ikke den korrekte højde + mangler der afskærmning ved start på banen.

Se vedlagte.

Udløbet på banen er ikke udført korrekt.

DS/EN1177
DS/EN1176- 3
Punkt: 4.3.4 + 4.3.5+ 4.5



Opfylder ikke gældende standard.

Redskab: Kombi anlæg
Årstal: ?
Firma: Hjemmebygget

Reparationsbeskrivelse:

Mangler faldværn ved start af banen.

DS/EN1177
DS/EN1176- 3
Punkt: 4.3.5

Kundenavn: Skjern Kommune Vej & park

Afdeling:

Legeplads: Skovbrinken

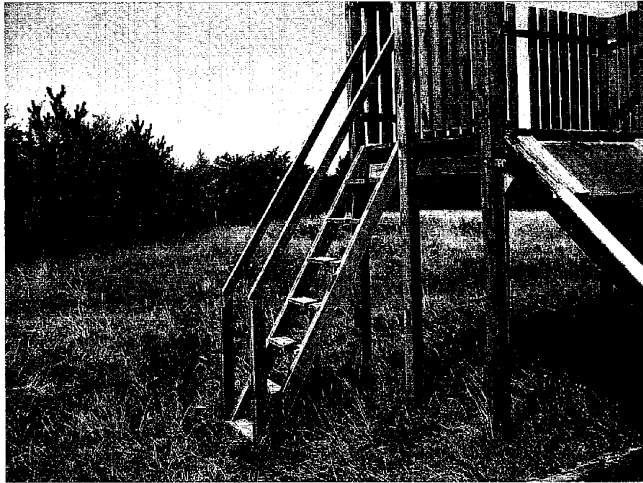

Opfylder ikke gældende standard.

Redskab: Kombi anlæg
Årstal: ?
Firma: Hjemmebygget

Reparationsbeskrivelse:

DS/EN1177
DS/EN1176- 7
Punkt:



Opfylder ikke gældende standard.

Redskab: Kombi anlæg
Årstal: ?
Firma: Hjemmebygget

Reparationsbeskrivelse:

Hovedklemfælde afstand. Det vil sige afstand, hvor der er risiko for hænge fast med hoved, og hvor højden er over 60 cm samt hvor afstanden er imellem 9 - 23 cm

DS/EN1177
DS/EN1176- 1
Punkt: 4.2.7.2



Opfylder ikke gældende standard.

Redskab: Kombi anlæg
Årstal: ?
Firma: Hjemmebygget

Reparationsbeskrivelse:

Hovedklemfælde afstand. Det vil sige afstand, hvor der er risiko for hænge fast med hoved, og hvor højden er over 60 cm samt hvor afstanden er imellem 9 - 23 cm

DS/EN1177
DS/EN1176- 1
Punkt: 4.2.7.2

Kundenavn: Skjern Kommune Vej & park

Afdeling:

Legeplads: Skovbrinken



Opfylder ikke gældende standard.

Redskab: Kombi anlæg
Årstal: ?
Firma: Hjemmebygget

Reparationsbeskrivelse:

Trin støtrelse er ikke korrekt, skal være 140 mm dybe.

DS/EN1177
DS/EN1176- 1
Punkt:4.2.9.2.

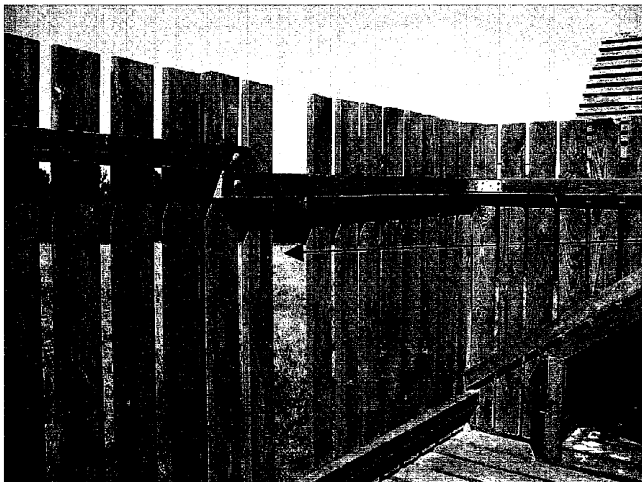

Opfylder ikke gældende standard.

Redskab: Kombi anlæg
Årstal: ?
Firma: Hjemmebygget

Reparationsbeskrivelse:

Hovedklemfælde afstand. Det vil sige afstand, hvor der er risiko for hænge fast med hoved, og hvor højden er over 60 cm samt hvor afstanden er imellem 9 - 23 cm

DS/EN1177
DS/EN1176- 1
Punkt: 4.2.7.2



Opfylder ikke gældende standard.

Redskab: Kombi anlæg
Årstal: ?
Firma: Hjemmebygget

Reparationsbeskrivelse:

Hovedklemfælde afstand. Det vil sige afstand, hvor der er risiko for hænge fast med hoved, og hvor højden er over 60 cm samt hvor afstanden er imellem 9 - 23 cm

DS/EN1177
DS/EN1176- 1
Punkt: 4.2.7.2

Kundenavn: Skjern Kommune Vej & park
Afdeling:
Legeplads: Skovbrinken

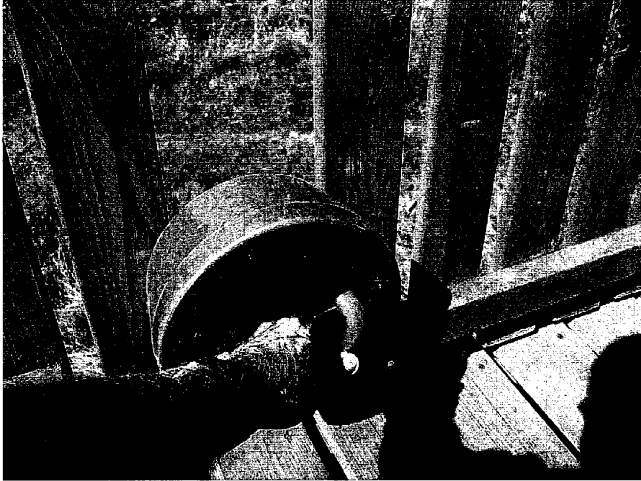

Opfylder ikke gældende standard.

Redskab: Kombi anlæg
Årstal: ?
Firma: Hjemmebygget

Reparationsbeskrivelse:

Hovedklemfælde afstand. Det vil sige afstand, hvor der er risiko for hænge fast med hoved, og hvor højden er over 60 cm samt hvor afstanden er imellem 9 - 23 cm

DS/EN1177
DS/EN1176- 1
Punkt: 4.2.7.2



Opfylder ikke gældende standard.

Redskab: Kombi anlæg
Årstal: ?
Firma: Hjemmebygget

Reparationsbeskrivelse:

Ved længder der over 200 cm skal diameter være min. 75 cm på tunnel.

DS/EN1177
DS/EN1176- 1
Punkt: 4.2.7.4

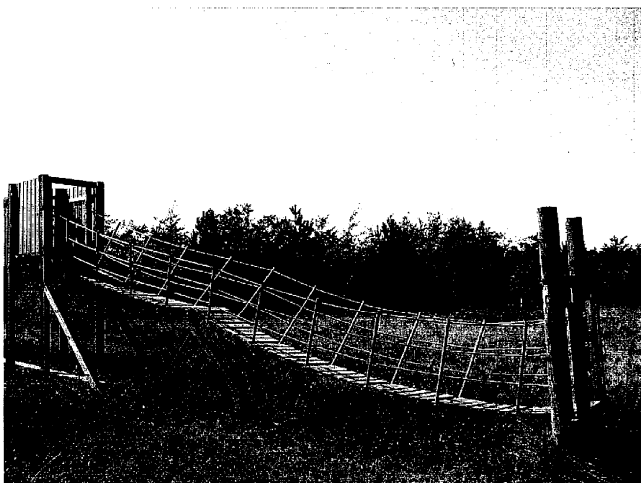

Opfylder ikke gældende standard.

Redskab: Kombi anlæg
Årstal: ?
Firma: Hjemmebygget

Reparationsbeskrivelse:

DS/EN1177
DS/EN1176- 7
Punkt:

Kundenavn: Skjern Kommune Vej & park
Afdeling:
Legeplads: Skovbrinken



Opfylder ikke gældende standard.

Redskab: Kombi anlæg
Årstal: ?
Firma: Hjemmebygget

Reparationsbeskrivelse:

Hovedklemfælde afstand. Det vil sige afstand, hvor der er risiko for hænge fast med hoved, og hvor højden er over 60 cm samt hvor afstanden er imellem 9 - 23 cm

DS/EN1177
DS/EN1176- 1
Punkt: 4.2.7.2



Opfylder ikke gældende standard.

Redskab: Kombi anlæg
Årstal: ?
Firma: Hjemmebygget

Reparationsbeskrivelse:

Hovedklemfælde afstand. Det vil sige afstand, hvor der er risiko for hænge fast med hoved, og hvor højden er over 60 cm samt hvor afstanden er imellem 9 - 23 cm

DS/EN1177
DS/EN1176- 4.2.7.2
Punkt:



Opfylder ikke gældende standard.

Redskab: Kombi anlæg
Årstal: ?
Firma: Hjemmebygget

Reparationsbeskrivelse:

Hovedklemfælde afstand. Det vil sige afstand, hvor der er risiko for hænge fast med hoved, og hvor højden er over 60 cm samt hvor afstanden er imellem 9 - 23 cm

DS/EN1177
DS/EN1176- 1
Punkt: 4.2.7.2

Kundenavn: Skjern Kommune Vej & park
Afdeling:
Legeplads: Skovbrinken

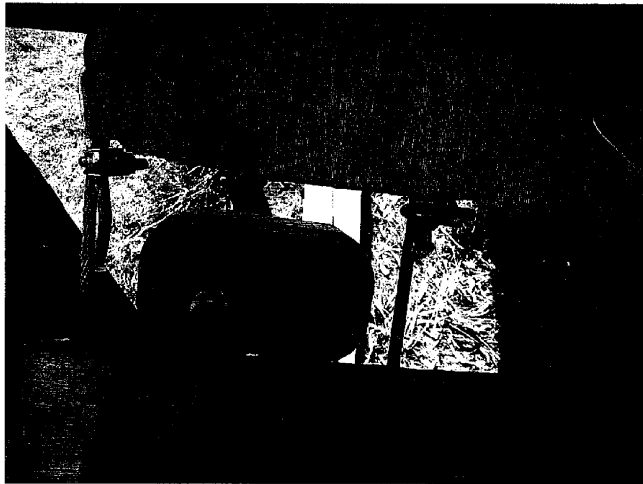

Opfylder ikke gældende standard.

Redskab: Kombi anlæg
Årstal: ?
Firma: Hjemmebygget

Reparationsbeskrivelse:

Hovedklemfælde afstand. Det vil sige afstand, hvor der er risiko for hænge fast med hoved, og hvor højden er over 60 cm samt hvor afstanden er imellem 9 - 23 cm

DS/EN1177
DS/EN1176- 1
Punkt: 4.2.7.2



Opfylder ikke gældende standard.

Redskab: Kombi anlæg
Årstal: ?
Firma: Hjemmebygget

Reparationsbeskrivelse:

Hovedklemfælde afstand. Det vil sige afstand, hvor der er risiko for hænge fast med hoved, og hvor højden er over 60 cm samt hvor afstanden er imellem 9 - 23 cm

DS/EN1177
DS/EN1176- 1
Punkt: 4.2.7.2



Opfylder ikke gældende standard.

Redskab: Kombi anlæg
Årstal: ?
Firma: Hjemmebygget

Reparationsbeskrivelse:

Udstikkende genstande som bolt-ender og lign. skal afdække eller afskæres. Det er for at beskytte bruger imod øjenskade at hænge fast med beklædning.

DS/EN1177
DS/EN1176- 1
Punkt: 4.2.5

Kundenavn: Skjern Kommune Vej & park

Afdeling:

Legeplads: Skovbrinken

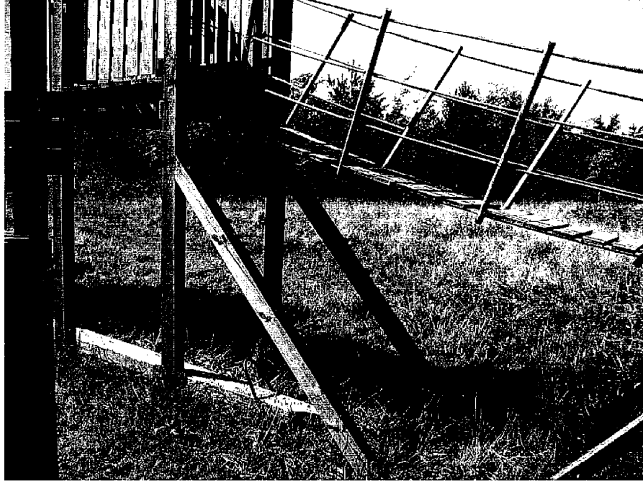

Opfylder ikke gældende standard.

Redskab: Kombi anlæg
Årstal: ?
Firma: Hjemmebygget

Reparationsbeskrivelse:

Mangler sideafskærmning og den skal være lukket og have en højde på min. 70 cm.

DS/EN1177
DS/EN1176- 1
Punkt: 4.2.4.4

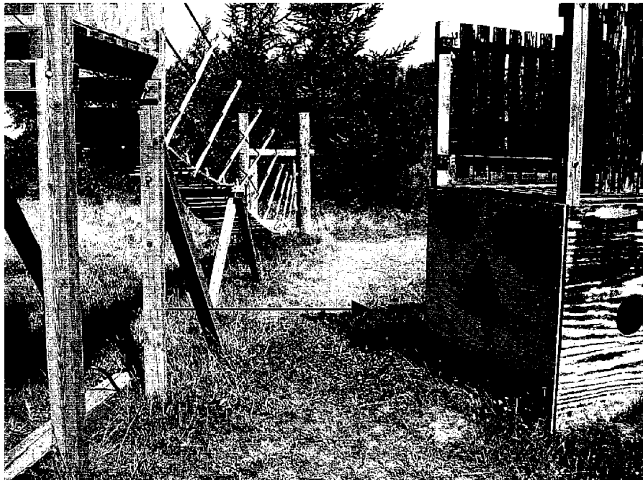

Opfylder ikke gældende standard.

Redskab: Kombi anlæg
Årstal: ?
Firma: Hjemmebygget

Reparationsbeskrivelse:

Faldrummet er ikke tilstrækkeligt stort, det vil sige at afstanden til fast hård kant ikke er stor nok. der skal min. være 150 cm stødområde, det vil sige hvor der er et godt faldunderlag, det gælder fra højden 60 cm til 150 cm, derefter en udregning.

DS/EN1177
DS/EN1176- 1
Punkt: 4.2.8.3

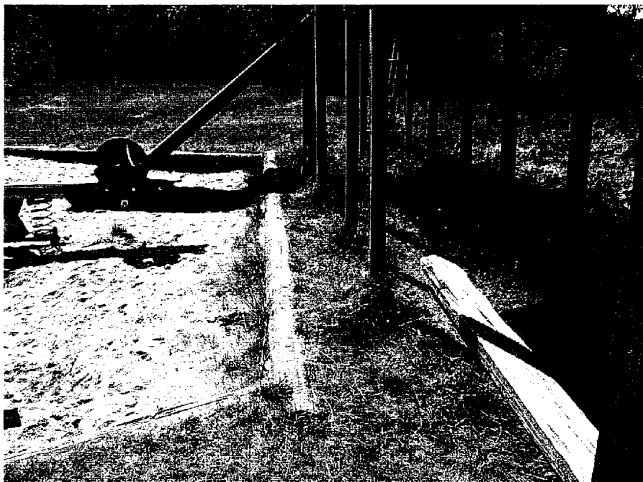

Opfylder ikke gældende standard.

Redskab: Kombi anlæg
Årstal: ?
Firma: Hjemmebygget

Reparationsbeskrivelse:

Faldrummet er ikke tilstrækkeligt stort, det vil sige at afstanden til fast hård kant ikke er stor nok. der skal min. være 150 cm stødområde, det vil sige hvor der er et godt faldunderlag, det gælder fra højden 60 cm til 150 cm, derefter en udregning.

DS/EN1177
DS/EN1176- 1
Punkt: 8.2.8.4

Kundenavn: Skjern Kommune Vej & park
Afdeling:
Legeplads: Skovbrinken



Opfylder ikke gældende standard.

Redskab: Legehus
Årstal: ?
Firma: ?

Reparationsbeskrivelse:

DS/EN1177
DS/EN1176- 7
Punkt:



Opfylder ikke gældende standard.

Redskab: Legehus
Årstal: ?
Firma: ?

Reparationsbeskrivelse:

Der er slid / råd i trin.
Hovedklemfældeåbning.

DS/EN1177
DS/EN1176- 1
Punkt: 4.2.5 + 4.2.7.2



Opfylder ikke gældende standard.

Redskab: Legehus
Årstal: ?
Firma: ?

Reparationsbeskrivelse:

Råd i trin Obs! Bør skiftes.

DS/EN1177
DS/EN1176- 1
Punkt: 4.2.5

Kundenavn: Skjern Kommune Vej & park

Afdeling:

Legeplads: Skovbrinken



Opfylder ikke gældende standard.

Redskab: Legehus

Årstal: ?

Firma: ?

Reparationsbeskrivelse:

Hovedklemfælde afstand. Det vil sige afstand, hvor der er risiko for hænge fast med hoved, og hvor højden er over 60 cm samt hvor afstanden er imellem 9 - 23 cm

DS/EN1177

DS/EN1176- 1

Punkt: 4.2.7.2

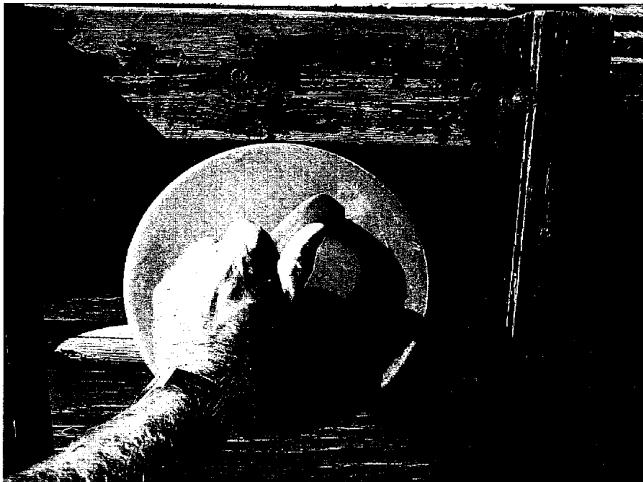

Opfylder ikke gældende standard.

Redskab: Legehus

Årstal: ?

Firma: ?

Reparationsbeskrivelse:

Hovedklemfælde afstand. Det vil sige afstand, hvor der er risiko for hænge fast med hoved, og hvor højden er over 60 cm samt hvor afstanden er imellem 9 - 23 cm

DS/EN1177

DS/EN1176- 1

Punkt: 4.2.7.2

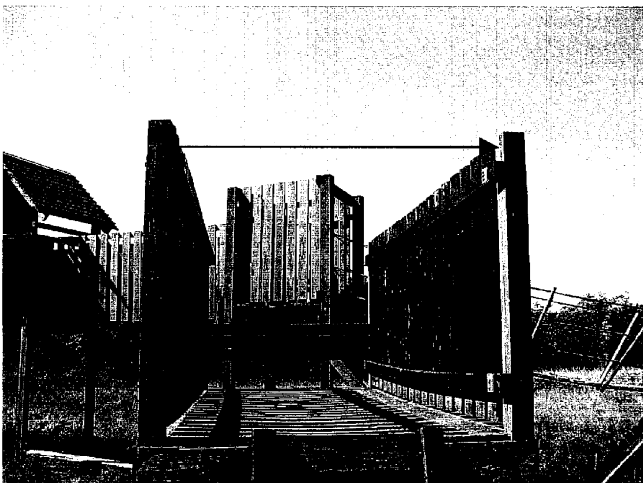

Opfylder ikke gældende standard.

Redskab: Legehus

Årstal: ?

Firma: ?

Reparationsbeskrivelse:

Mangler faldværn.

DS/EN1177

DS/EN1176- 1

Punkt: 4.2.4

Kundenavn: Skjern Kommune Vej & park

Afdeling:

Legeplads: Skovbrinken

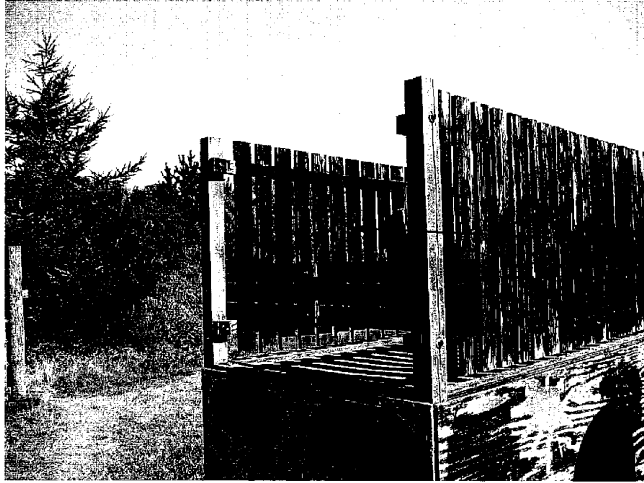

Opfylder ikke gældende standard.

Redskab: Legehus

Årstal: ?

Firma: ?

Reparationsbeskrivelse:

Her skal der være en lukket sideafskærmning.

DS/EN1177

DS/EN1176- 1

Punkt: 4.2.4.4

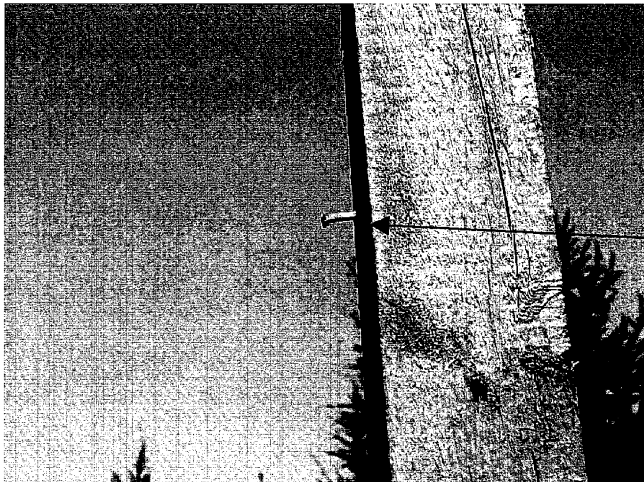

Opfylder ikke gældende standard.

Redskab: Legehus

Årstal: ?

Firma: ?

Reparationsbeskrivelse:

Udstikkende genstande som bolt-ender og lign. skal afdække eller afskæres. Det er for at beskytte bruger imod øjenskade at hænge fast med beklædning.

DS/EN1177

DS/EN1176- 1

Punkt: 4.2.5



Opfylder ikke gældende standard.

Redskab: Legehus

Årstal: ?

Firma: ?

Reparationsbeskrivelse:

Hovedklemfælde afstand. Det vil sige afstand, hvor der er risiko for hænge fast med hoved, og hvor højden er over 60 cm samt hvor afstanden er imellem 9 - 23 cm

DS/EN1177

DS/EN1176- 1

Punkt: 4.2.7.2

Kundenavn: Skjern Kommune Vej & park
Afdeling:
Legeplads: Skovbrinken



Opfylder ikke gældende standard.

Redskab: Legehus
Årstal: ?
Firma: ?

Reparationsbeskrivelse:

Her anbefales det at der bliver monteret en vange helt i top , :
der ikke er mulighed for at børn kan hænge fast med hætte el
tøj.

DS/EN1177
DS/EN1176- 1
Punkt: 4.2.7.3

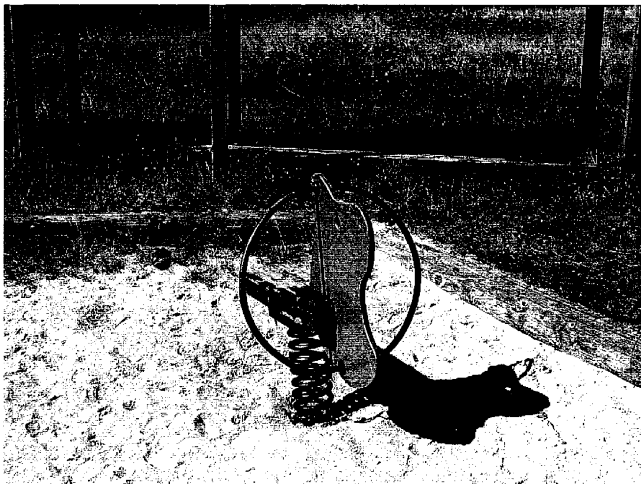

Ingen kommentar.

Redskab: Fjederdyr
Årstal: ?
Firma: ?

Reparationsbeskrivelse:

DS/EN1177
DS/EN1176- 7
Punkt:

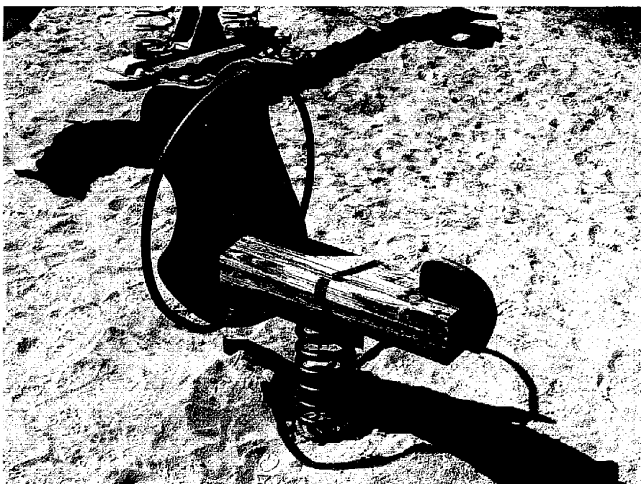

Ingen kommentar.

Redskab: Fjederdyr.
Årstal: ?
Firma: ?

Reparationsbeskrivelse:

DS/EN1177
DS/EN1176- 7
Punkt:

Kundenavn: Skjern Kommune Vej & park

Afdeling:

Legeplads: Skovbrinken

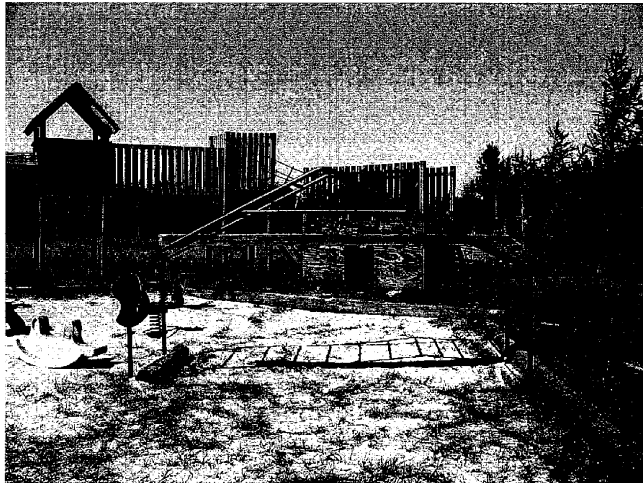

Opfylder ikke gældende standard.

Redskab: Klatrestativ

Årstal: ?

Firma: ?

Reparationsbeskrivelse:

DS/EN1177

DS/EN1176- 7

Punkt:



Opfylder ikke gældende standard.

Redskab: Klatrestativ

Årstal: ?

Firma: ?

Reparationsbeskrivelse:

Faldrummet er ikke tilstrækkeligt stort , det vil sige at afstanden til fast hård kant ikke er stor nok.der skal min. væ: 150 cm stødområde , det vil sige hvor der er et godt faldunderlag , det gælder fra højden 60 cm til 150 cm, dereft

DS/EN1177

DS/EN1176- 1

Punkt: 4.2.8.3

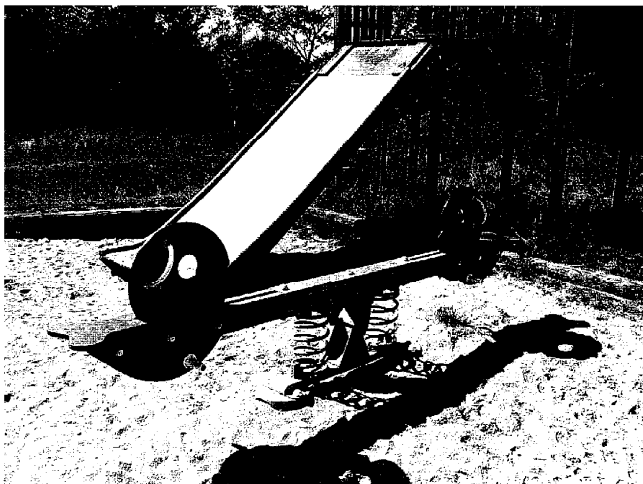

Opfylder ikke gældende standard.

Redskab: M 141 Spøgefugl.

Årstal: ?

Firma: Kompan

Reparationsbeskrivelse:

DS/EN1177

DS/EN1176- 7

Punkt:

Kundenavn: Skjern Kommune Vej & park

Afdeling:

Legeplads: Skovbrinken



Opfylder ikke gældende standard.

Redskab: M 141 Spøgefugl.

Årstal: ?

Firma: Kompan

Reparationsbeskrivelse:

Faldrummet det vil sige det er det rum omkring vippen hvor c ikke må være noget hårdt man kan falde ned på, er ikke stort nok skal være 150 cm til fliser og lign.

DS/EN1177

DS/EN1176- 6

Punkt: 4.11

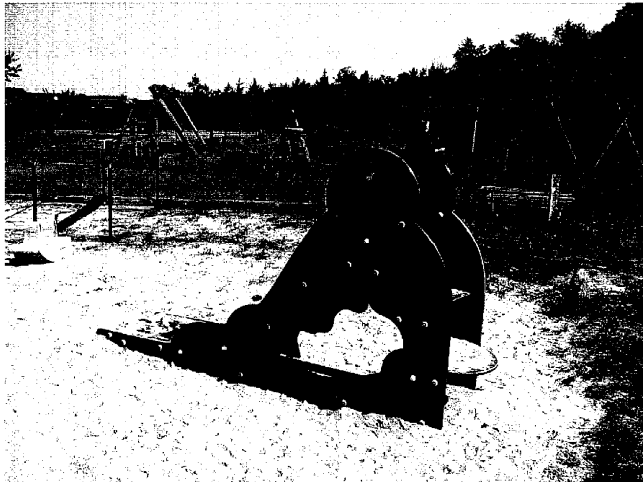

Ingen kommentar.

Redskab: M 326 Rævehule.

Årstal:

Firma: Kompan

Reparationsbeskrivelse:

DS/EN1177

DS/EN1176- 7

Punkt:



Ingen kommentar.

Redskab: M 326 Rævehule.

Årstal:

Firma: Kompan

Reparationsbeskrivelse:

DS/EN1177

DS/EN1176- 7

Punkt:

Kundenavn: Skjern Kommune Vej & park

Afdeling:

Legeplads: Skovbrinken

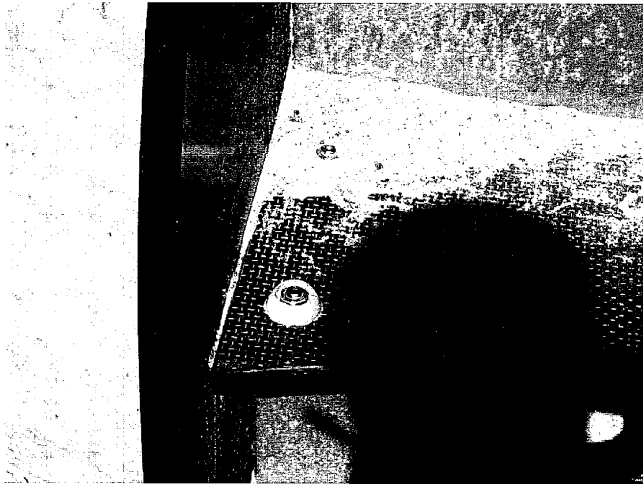

kommentar.

Redskab: M 326 Rævehule.

Årstal:

Firma: Kompan

Reparationsbeskrivelse:

Trinplade er monteret forkert, brædebolt hoved skal være p oversiden.

DS/EN1177

DS/EN1176-

Punkt:

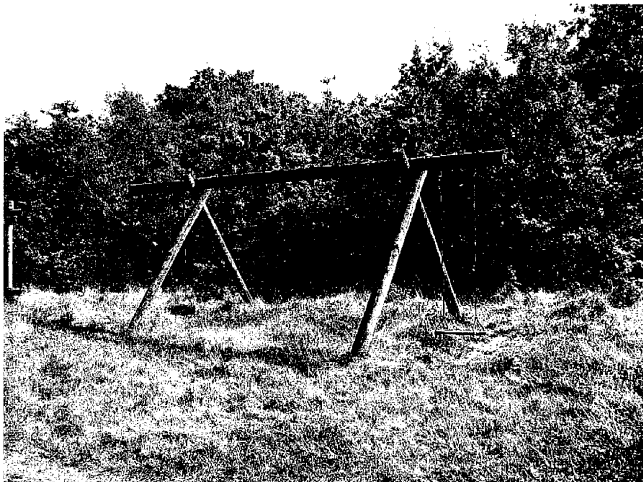

Opfylder ikke gældende standard.

Redskab: Rundtømmerynge

Årstal: ?

Firma: ?

Reparationsbeskrivelse:

DS/EN1177

DS/EN1176- 7

Punkt:



Opfylder ikke gældende standard.

Redskab: Rundtømmerynge

Årstal: ?

Firma: ?

Reparationsbeskrivelse:

Afstanden sæde til stolpe er ikke ok. Skal være 60 cm.

Sædets materiale, gør at jeg vurderer at slaget kraft er for st

DS/EN1177

DS/EN1176- 2

Punkt: 4.4.1 + 4.6.1

Kundenavn: Skjern Kommune Vej & park

Afdeling:

Legeplads: Skovbrinken



Opfylder ikke gældende standard.

Redskab: Rundtømmergyng

Årstal: ?

Firma: ?

Reparationsbeskrivelse:

Stolper er rådne , skal skiftes.

DS/EN1177

DS/EN1176- 2

Punkt: 4.7



Opfylder ikke gældende standard.

Redskab: Rundtømmergyng

Årstal: ?

Firma: ?

Reparationsbeskrivelse:

Stropfælde åbning. Det vil sige, hvor der er risiko for at et strop eller lign . kan sætte sig fast.

DS/EN1177

DS/EN1176- 1

Punkt: 4.2.7.3



Opfylder ikke gældende standard.

Redskab: Rundtømmergyng

Årstal: ?

Firma: ?

Reparationsbeskrivelse:

Sædet er slidt og derved kommer der wire frem i dækket , anbefales skiftet.

DS/EN1177

DS/EN1176- 2

Punkt: 4.7

Kundenavn: Skjern Kommune Vej & park
Afdeling:
Legeplads: Skovbrinken

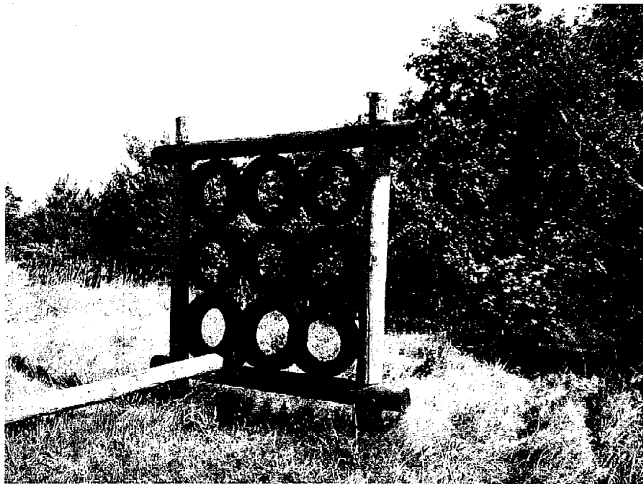

Opfylder ikke gældende standard.

Redskab: Dækopkravling.
Årstal: ?
Firma: ?

Reparationsbeskrivelse:

DS/EN1177
DS/EN1176- 7
Punkt:



Opfylder ikke gældende standard.

Redskab: Dækopkravling.
Årstal: ?
Firma: ?

Reparationsbeskrivelse:

Stropfælde åbning. Det vil sige, hvor der er risiko for at en strop eller lign. kan sætte sig fast.

DS/EN1177
DS/EN1176- 1
Punkt: 4.2.7-3



Opfylder ikke gældende standard.

Redskab: Dækopkravling.
Årstal: ?
Firma: ?

Reparationsbeskrivelse:

Dæk er defekte .

DS/EN1177
DS/EN1176- 1
Punkt: 4.2.5

Kundenavn: Skjern Kommune Vej & park
Afdeling:
Legeplads: Skovbrinken



Opfylder ikke gældende standard.

Redskab: Dækopkravling.
Årstal: ?
Firma: ?

Reparationsbeskrivelse:

Hovedklemfælde afstand. Det vil sige afstand, hvor der er risiko for hænge fast med hoved, og hvor højden er over 60 cm samt hvor afstanden er imellem 9 - 23 cm

DS/EN1177
DS/EN1176- 1
Punkt: 4.2.7.2



Opfylder ikke gældende standard.

Redskab: Dækopkravling.
Årstal: ?
Firma: ?

Reparationsbeskrivelse:

Hovedklemfælde afstand. Det vil sige afstand, hvor der er risiko for hænge fast med hoved, og hvor højden er over 60 cm samt hvor afstanden er imellem 9 - 23 cm

DS/EN1177
DS/EN1176- 1
Punkt: 4.2.7.2



Opfylder ikke gældende standard.

Redskab: Tippi huse
Årstal: ?
Firma: ?

Reparationsbeskrivelse:

DS/EN1177
DS/EN1176- 7
Punkt:

Kundenavn: Skjern Kommune Vej & park

Afdeling:

Legeplads: Skovbrinken



Opfylder ikke gældende standard.

Redskab: Tippi huse

Årstal: ?

Firma: ?

Reparationsbeskrivelse:

Stropfælde åbning. Det vil sige, hvor der er risiko for at en strop eller lign. kan sætte sig fast.

DS/EN1177

DS/EN1176- 1

Punkt: 4.2.7.2

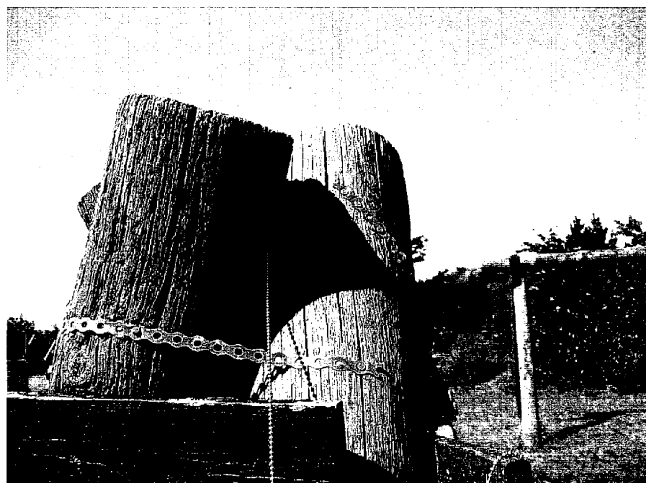

Opfylder ikke gældende standard.

Redskab: Tippi huse

Årstal: ?

Firma: ?

Reparationsbeskrivelse:

Stropfælde åbning. Det vil sige, hvor der er risiko for at er strop eller lign. kan sætte sig fast.

DS/EN1177

DS/EN1176- 1

Punkt: 4.2.7.3

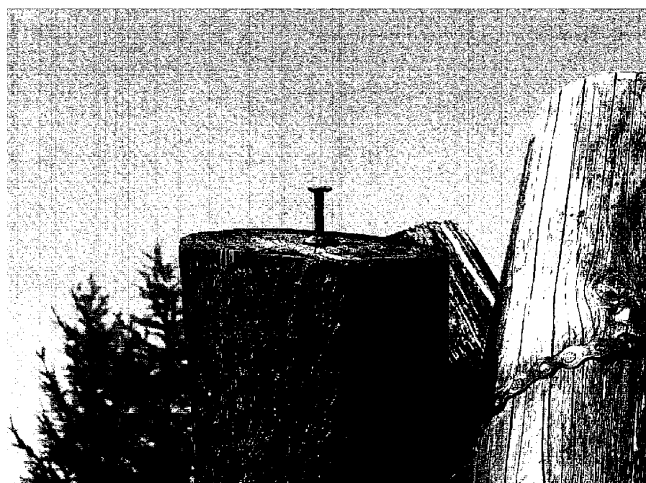

Opfylder ikke gældende standard.

Redskab: Tippi huse

Årstal: ?

Firma: ?

Reparationsbeskrivelse:

Udstikkende genstande som bolt-ender og lign. skal afdække eller afskæres. Det er for at beskytte bruger imod øjenskade at hænge fast med beklædning.

DS/EN1177

DS/EN1176- 1

Punkt: 4.2.5

Kundenavn: Skjern Kommune Vej & park

Afdeling:

Legeplads: Skovbrinken

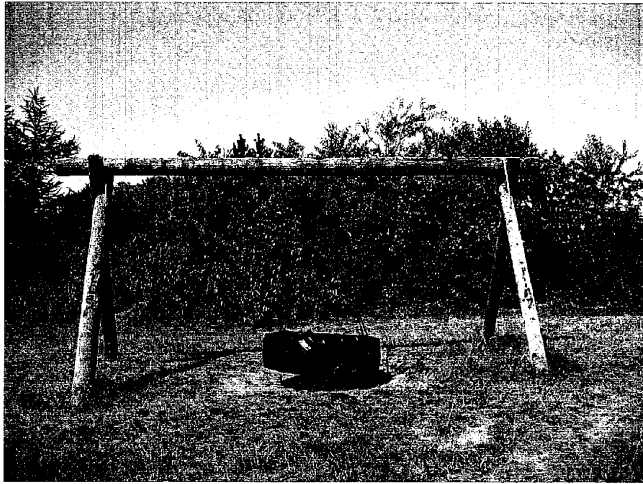

Opfylder ikke gældende standard.

Redskab: Enkelgynge

Årstal: ?

Firma: ?

Reparationsbeskrivelse:

Den er i en så dårlig stand , at det anbefales at fjerne selve gyngen.

DS/EN1177

DS/EN1176- 2 + 7

Punkt: 4.7

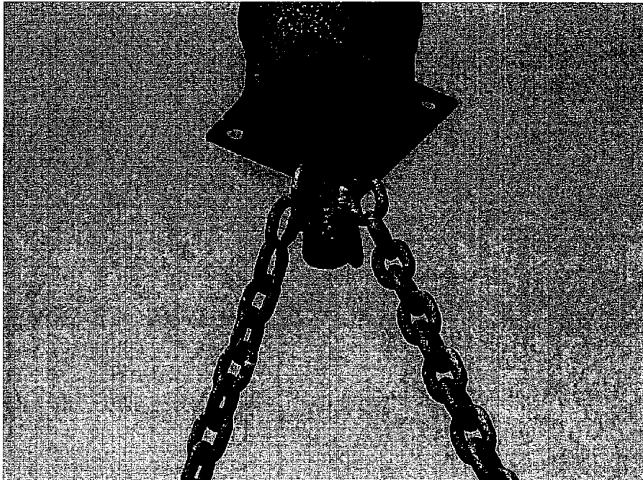

Opfylder ikke gældende standard.

Redskab: Enkelgynge

Årstal: ?

Firma: ?

Reparationsbeskrivelse:

Ophænget er så slidt at det anbefales at få det fjernet.

DS/EN1177

DS/EN1176- 2

Punkt: 4.7

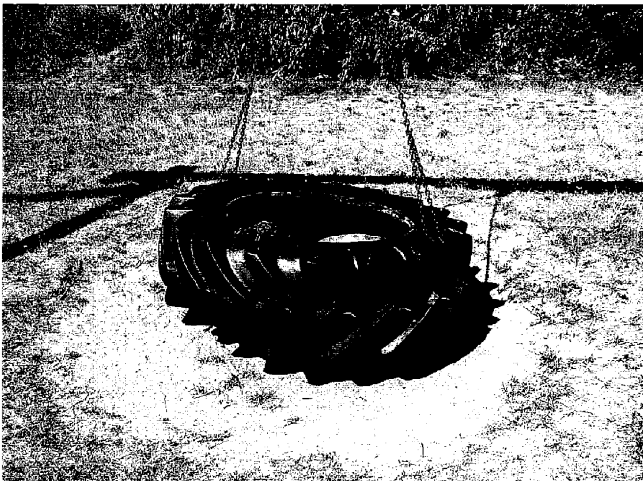

Opfylder ikke gældende standard.

Redskab: Enkelgynge

Årstal: ?

Firma: ?

Reparationsbeskrivelse:

Sædet hænger for lavt + 2 af ophængene er defekte , bør fjernes.

DS/EN1177

DS/EN1176- 2

Punkt:4.7

Kundenavn: Skjern Kommune Vej & park
Afdeling:
Legeplads: Skovbrinken

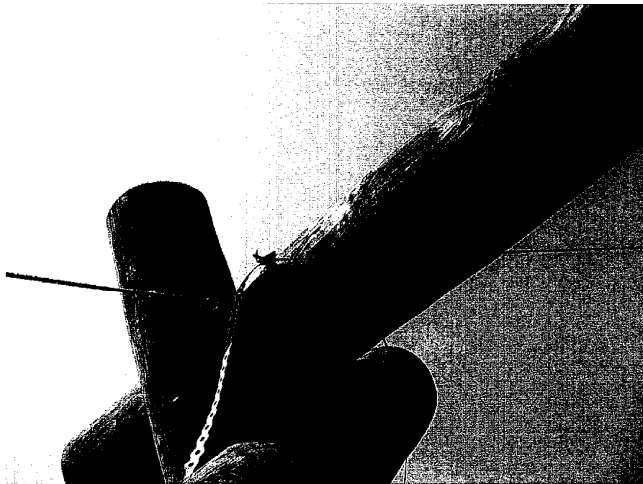

Opfylder ikke gældende standard.

Redskab: Enkelgynge
Årstal: ?
Firma: ?

Reparationsbeskrivelse:

Udstikkende genstande som bolt-ender og lign. skal afdækkes eller afskæres. Det er for at beskytte bruger imod øjenskade og at hænge fast med beklædning.

DS/EN1177
DS/EN1176- 1
Punkt: 4.2.5

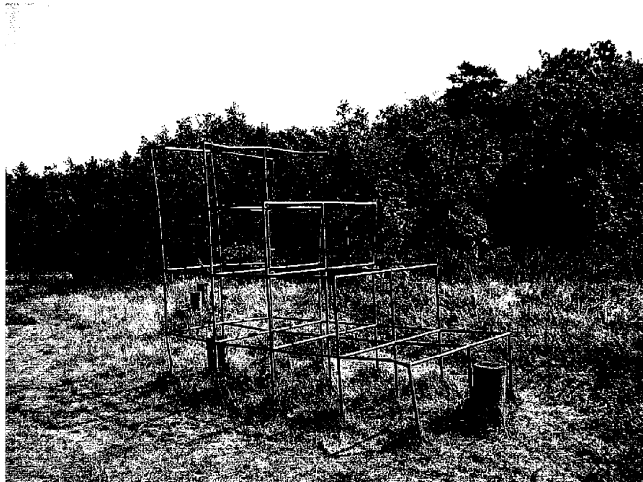

Opfylder ikke gældende standard.

Redskab: Jern klatrestativ.
Årstal: ?
Firma: ?

Reparationsbeskrivelse:

DS/EN1177
DS/EN1176- 7
Punkt:

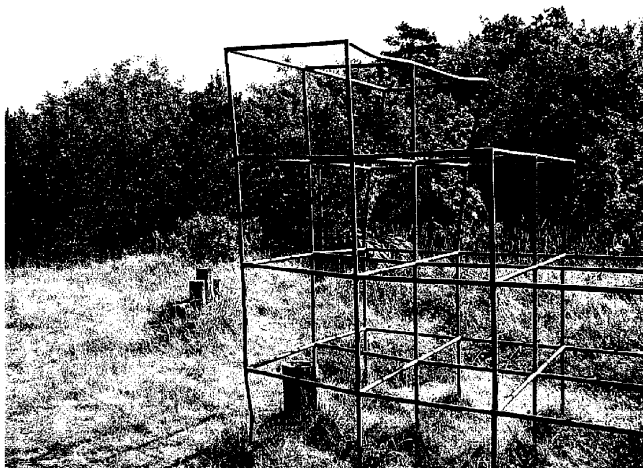

Opfylder ikke gældende standard.

Redskab: Jern klatrestativ.
Årstal: ?
Firma: ?

Reparationsbeskrivelse:

Mangler faldunderlag.
Faldrummet inde i klatreredskabet er ikke ok, der er stor sandsynlighed for at børn vil ramme ind i stativet.

DS/EN1177
DS/EN1176- 1
Punkt:4.2.8.1.2

Kundenavn: Skjern Kommune Vej & park
Afdeling:
Legeplads: Skovbrinken



Opfylder ikke gældende standard.

Redskab: Balance stubbe.
Årstal: ?
Firma: ?

Reparationsbeskrivelse:

DS/EN1177
DS/EN1176- 7
Punkt:



Opfylder ikke gældende standard.

Redskab: Balance stubbe.
Årstal: ?
Firma: ?

Reparationsbeskrivelse:

Stubbene er meget rådne bør fjernes.

DS/EN1177
DS/EN1176- 1
Punkt: 4.2.5



Ingen kommentar.

Redskab: Traktordæk.
Årstal: ?
Firma: ?

Reparationsbeskrivelse:

Det vil dog anbefales at få et faldunderlag.

DS/EN1177
DS/EN1176- 7
Punkt:

Kundenavn: Skjern Kommune Vej & park

Afdeling:

Legeplads: Skovbrinken

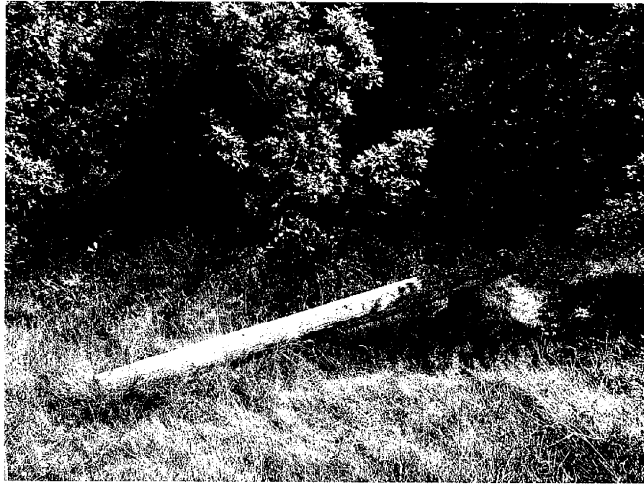

Ingen kommentar.

Redskab: Balancebom

Årstal: ?

Firma: ?

Reparationsbeskrivelse:

DS/EN1177

DS/EN1176-

Punkt: